

## Dubbele uitstraling



### CORE dual

De **CORE dual** is een dubbelzijdig rolsysteem. Het is een bannersysteem van duurzame kwaliteit. Uw boodschap heeft de dubbele impact, maar u betaalt daarvoor niet de dubbele prijs !

Een banner in de **CORE dual** is eenvoudig verwisselbaar: open het deksel en schuif de knoppen aan beide zijanten naar binnen, vervang de banner en sluit het deksel weer. U kunt zo heel simpel uw boodschap vervangen, zonder dat u van bannersysteem hoeft te wisselen !

De **CORE dual** heeft aan de onderkant in hoogte verstelbare voeten. Zo kunt u het systeem ook op een ongelijke vloer perfect recht zetten. De verchromde eindkappen geven het systeem een luxe uiterlijk.

**CORE dual** wordt geleverd in een gevoerde tas . Het systeem is verkrijgbaar in twee maatvoeringen: 850 mm en 1000 mm.

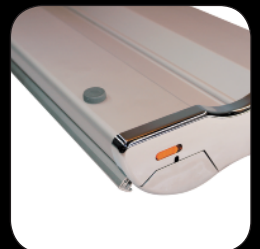
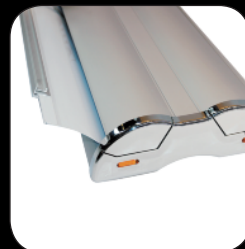
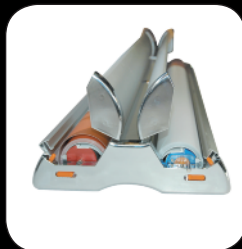
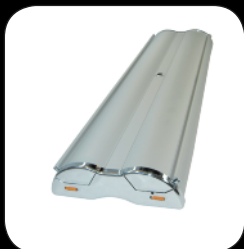

# CM RECLAME

VLAGGEN | BANIEREN | SPANDOEKEN | PRESENTATIE SYSTEMEN

## Maten :

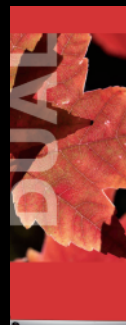
**Bannermaat:**

1 x 850 x 2400 mm

**Zichtmaat:**

1 x 850 x 2170 mm

**Bannermaat:**

1 x 1000 x 2400

**Zichtmaat:**

1 x 1000 x 2170 mm

## Montage instructies:

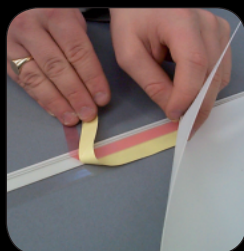
**Stap 1:**

Plak de strip met roodgele tape aan de boven en onderzijde aan de achterkant van de banner.

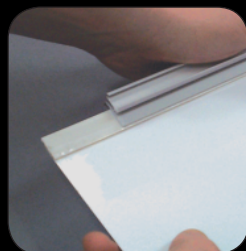
**Stap 2:**

Schuif de rail over de strip aan de bovenkant van de banner ( zie foto ). Eventueel de rail met tape vastzetten.

**Stap 3:**

Schuif de oranje knoppen aan beide zijken naar binnen. Klap het deksel open en haal het rolmechanisme er voorzichtig uit.

**Stap 4:**

Schuif het rolmechanisme over de strip aan de onderkant van de banner Plaats het mechanisme terug in de basis met de inkeping naar boven.

**Stap 5:**

Sluit het deksel. verwijder daarna de sluitpin . Houd de banner vast en laat deze rustig het systeem in glijden . belangrijke tips : bewaar de bijgeleverde sluitpin. Deze is nodig om het te kunnen vergrendelen.



## Simpel & Betrouwbaar

### CORE spin

De **CORE spin** is een enkelzijdig rolsysteem. Dit bannersysteem is op zijn taak berekend. Simpel, robuust en daardoor erg betrouwbaar.

De **CORE spin** heeft 2 draaibare voeten. Deze zorgen voor extra stabiliteit. Het systeem wordt geleverd in een gevoerde tas voor optimale bescherming, ook tijdens transport.

De **CORE spin** is standaard verkrijgbaar in twee maatvoeringen: 850 mm en 1000 mm. Op aanvraag zijn er nog andere maten verkrijgbaar. Er is ook een verstelbare staander verkrijgbaar, waardoor u uw banner op elke gewenste hoogte kunt stellen.

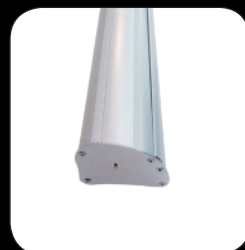

# CM RECLAME

VLAGGEN | BANIEREN | SPANDOEKEN | PRESENTATIE SYSTEMEN

## Maten :



Alleen op aanv.

**Bannermaat:**

1 x 600 x 1850 mm

**Zichtmaat:**

1 x 600 x 1850 mm



**Bannermaat:**

1 x 850 x 2400 mm

**Zichtmaat:**

1 x 850 x 2000 mm



**Bannermaat:**

1 x 1000 x 2400

**Zichtmaat:**

1 x 1000 x 2000



Alleen op aanv.

**Bannermaat:**

2 x 1200 x 2400 mm

**Zichtmaat:**

2 x 1200 x 2150 mm

## Montage instructies:

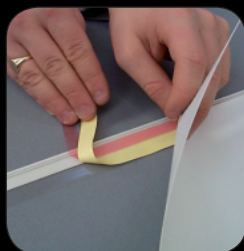

### Stap 1:

Plak de strip met roodgele tape aan de boven en onderzijde aan de achterkant van de banner.

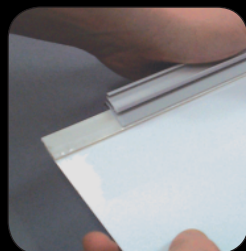

### Stap 2:

Schuif de rail over de strip aan de bovenkant van de banner ( zie foto ). Eventueel de rail met tape vastzetten.



### Stap 3:

Plak de banner met het beeld naar voren op het voor geplakte tape. Klap het deksel open en haal het rolmechanisme er voorzichtig uit.

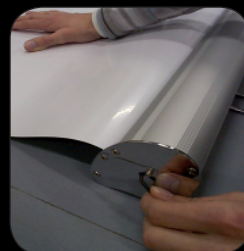

### Stap 4:

Schuif het rolmechanisme over de strip aan de onderkant van de banner. Plaats het mechanisme terug in de basis met de inkeping naar boven.



### Stap 5:

Sluit het deksel. verwijder daarna de sluitpin. Houd de banner vast en laat deze rustig het systeem in glijden. Belangrijke tips : bewaar de bijgeleverde sluitpin. Deze is nodig om het te kunnen vergrendelen.



## Hoge kwaliteit

### CORE flip

De **CORE flip** is eenvoudig verwisselbaar: open het deksel schuif de knoppen aan beide zijanten naar binnen, vervang de banner en sluit het deksel weer. U kunt zo heel simpel uw boodschap vervangen, zonder dat u van bannersysteem hoeft te wisselen!

De cassette heeft aan de onderkant in hoogte verstelbare voeten. Zo kunt u het systeem ook op een ongelijke vloer perfect recht zetten. De verchromde eindkappen geven het systeem een luxe uiterlijk.

**CORE flip** wordt geleverd in een gevoerde tas voor optimale bescherming, ook tijdens transport. Het systeem is op voorraad verkrijgbaar in een maatvoering : 850 mm.

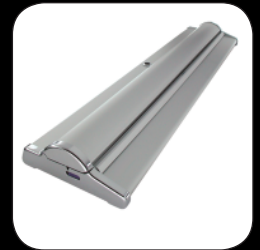
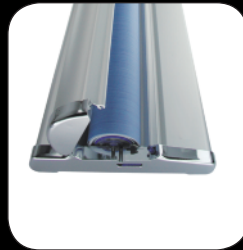
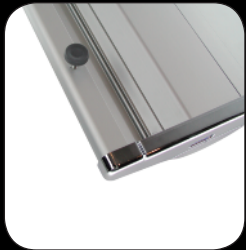



# CM RECLAME

VLAGGEN | BANIEREN | SPANDOEKEN | PRESENTATIE SYSTEMEN

## Maten :



<b>Bannermaat:</b>
1 x 850 x 2400 mm
<b>Zichtmaat:</b>
1 x 850 x 2150 mm

<b>Bannermaat:</b>
1 x 1000 x 2400
<b>Zichtmaat:</b>
1 x 1000 x 2150 mm

Alleen op aanv.
<b>Bannermaat:</b>
2 x 1200 x 2400 mm
<b>Zichtmaat:</b>
2 x 1200 x 2150 mm

Alleen op aanv.
<b>Bannermaat:</b>
2 x 1500 x 2400 mm
<b>Zichtmaat:</b>
2 x 1500 x 2150 mm

## Montage instructies:

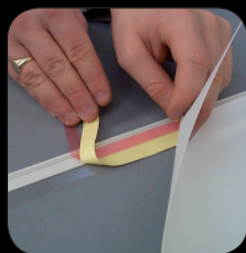

### Stap 1:

Plak de strip met roodgele tape aan de boven en onderzijde aan de achterkant van de banner.

### Stap 2:

Schuif de rail over de strip aan de bovenkant van de banner ( zie foto ). Eventueel de rail met tape vastzetten.

### Stap 3:

Schuif de blauwe knoppen aan beide zijken naar binnen. Klap het deksel open en haal het rolmechanisme er voorzichtig uit.

### Stap 4:

Schuif het rolmechanisme over de strip aan de onderkant van de banner. Plaats het mechanisme terug in de basis met de inkeping naar boven.

### Stap 5:

Sluit het deksel. verwijder daarna de sluitpin . Houd de banner vast en laat deze rustig het systeem in glijden . Belangrijke tips : bewaar de bijgeleverde sluitpin. Deze is nodig om het te kunnen vergrendelen.



## Compact & slank

### CORE snap

De **CORE snap** is een enkelzijdig rolsysteem. Het is een compact, modern bannersysteem van duurzame kwaliteit. Een banner in de **CORE snap** is eenvoudig verwisselbaar : open het deksel, vervang de banner en sluit het deksel weer. U kunt zo heel simpel uw boodschap vervangen, zonder dat u van bannersysteem hoeft te wisselen !

De voorkant van de **CORE snap** heeft geen uitstekende delen, Het systeem heeft een stabilisatievoet aan de achterzijde, die ervoor zorgt dat de banner stevig staat.

**CORE snap** wordt geleverd in een gevoerde tas voor optimale bescherming. Het systeem is verkrijgbaar in twee maatvoeringen : 850 mm en 1000 mm .

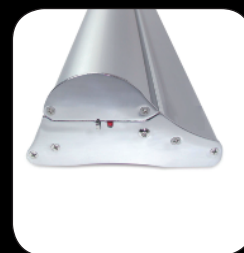
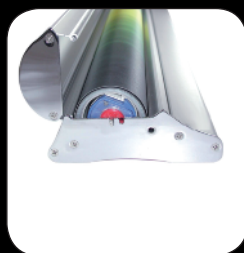
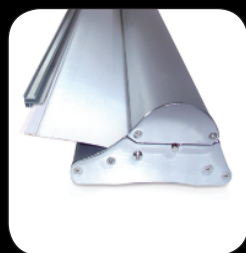

# CM RECLAME

VLAGGEN | BANIEREN | SPANDOEKEN | PRESENTATIE SYSTEMEN

## Maten :



Alleen op aanv.

**Bannermaat:**

1 x 600 x 2050 mm

**Zichtmaat:**

1 x 600 x 1800 mm

**Bannermaat:**

1 x 850 x 2400 mm

**Zichtmaat:**

1 x 850 x 2150 mm

**Bannermaat:**

1 x 1000 x 2400

**Zichtmaat:**

1 x 1000 x 2150 mm

## Montage instructies:

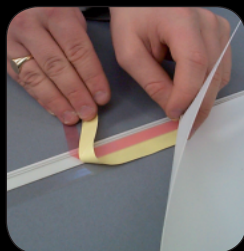

### Stap 1:

Plak de strip met roodgele tape aan de boven en onderzijde aan de achterkant van de banner.



### Stap 2:

Schuif de rail over de strip aan de bovenkant van de banner ( zie foto ). Eventueel de rail met tape vastzetten.

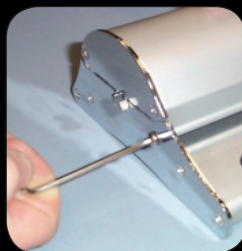

### Stap 3:

Schroef de zijdeksels eraf. Klap het deksel open en haal het rolmechanisme er voorzichtig uit.

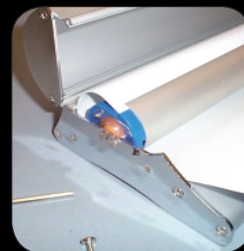

### Stap 4:

Schuif het rolmechanisme over de strip aan de onderkant van de banner. Plaats het mechanisme terug in de basis met de inkeping naar boven.

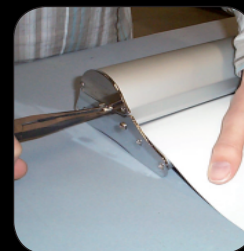

### Stap 5:

Schroef het deksel daarna dicht. verwijder de sluitpin. Houd de banner vast en laat deze rustig het systeem in glijden. Belangrijke tips : bewaar de bijgeleverde sluitpin. Deze is nodig om het te kunnen vergrendelen.



## Kwaliteit & Simpel

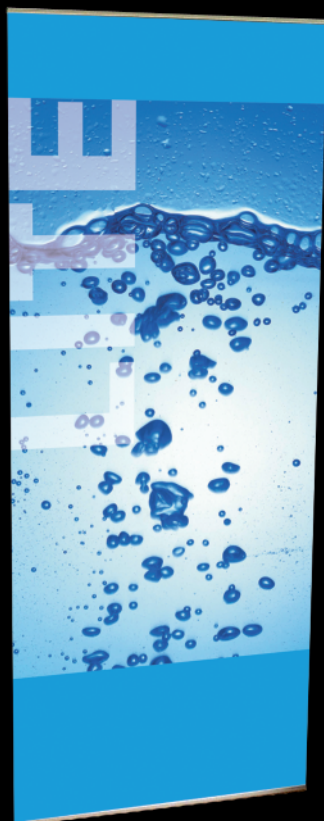

### CORE lite

De **CORE lite** is een gemakkelijk, lichtgewicht spansysteem. Dit bannersysteem bestaat uit een simpele voet en staander die zorgen dat uw boodschap maximaal tot uiting komt. Dat terwijl het systeem waaraan uw banner is bevestigd, praktische ontzichtbaar is.

Een banner in de **CORE lite** is eenvoudig verwisselbaar : u kunt zo heel simpel uw boodschap vervangen,

U kunt een grote, bijna naadloze presentatiewand maken door simpelweg meerdere **CORE lite** banners met elkaar te verbinden. Eventueel kunt u de verbindingen versterken door magneettape aan de zijkanten te bevestigen.

**CORE lite** wordt geleverd in een gevoerde tas voor optimale bescherming, ook tijdens transport. Het systeem is verkrijgbaar in twee maatvoering : 850 mm en 1000 mm.



# CM RECLAME

VLAGGEN | BANIEREN | SPANDOEKEN | PRESENTATIE SYSTEMEN

## Maten :



Alleen op aanvr.

**Bannermaat:**

1 x 600 x 1800 mm

**Zichtmaat:**

1 x 600 x 1800 mm

**Bannermaat:**

1 x 850 x 2150 mm

**Zichtmaat:**

1 x 850 x 2150 mm

**Bannermaat:**

1 x 1000 x 2150 mm

**Zichtmaat:**

1 x 1000 x 2150 mm

Alleen op aanvr.

**Bannermaat:**

1 x 1200 x 2150 mm

**Zichtmaat:**

1 x 1200 x 2150 mm

## Montage instructies:

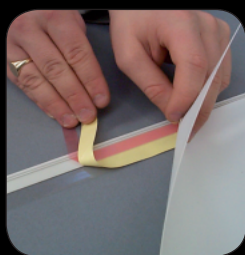

### Stap 1:

Plak de strip met roodgele tape aan de boven en onderzijde, aan de achterkant van de banner.

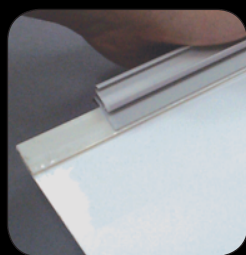

### Stap 2:

Schuif de rail over de strip aan de bovenkant van de banner ( Zie foto ). Eventueel de rail met de tape vastzetten.



### Stap 3:

Schuif de rail over de strip aan de onderkant van de banner ( Zie foto ). Eventueel de rail weer met tape vastzetten.

## Kwaliteit & Budget



### CORE valu

De **CORE Valu** is uw beste optie als u kiest voor de beste kwaliteit tegen een lage prijs.

De kosten van de **CORE Valu** zijn laag gehouden door economisch gebruik van de componenten. Een perfecte manier om efficiënt uw boodschap over te brengen!

De **CORE Valu** heeft een of twee uitklapbare voeten, die zorgen voor stabiliteit. Het systeem is gemakkelijk op te zetten door een simpele haak bovenaan de staander(s).

**CORE Valu** wordt geleverd in een gevoerde tas voor optimale bescherming, is verkrijgbaar in de meest efficiënte maten: 800 en 1000 mm. Uit voorraad zijn ook grotere maten: 1200 en 1500 mm leverbaar.



# CM RECLAME

VLAGGEN | BANIEREN | SPANDOEKEN | PRESENTATIE SYSTEMEN

## Maten :



<b>Bannermaat:</b>
1 x 800 x 2200 mm
<b>Zichtmaat:</b>
1 x 800 x 1980 mm

<b>Bannermaat:</b>
1 x 1000 x 2200
<b>Zichtmaat:</b>
1 x 1000 x 1980 mm

<b>Bannermaat:</b>
1 x 1200 x 2200 mm
<b>Zichtmaat:</b>
1 x 1200 x 1980 mm

<b>Bannermaat:</b>
1 x 1500 x 2200 mm
<b>Zichtmaat:</b>
1 x 1500 x 1980 mm

## Montage instructies:

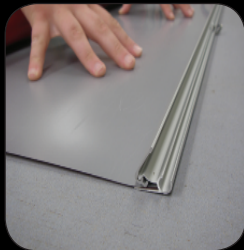

### Stap 1:

Open het profiel en schuif de rail over de bovenkant van de banner ( Zie foto ). Sluit het weer door de rail naar beneden te drukken.

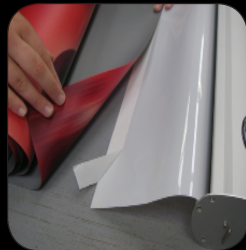

### Stap 2:

Plak met het dubbelzijdige tape, de onderkant van de banner vast aan de flap die uit het systeem komt.



### Stap 3:

Houd de banner vast, trek daarna sluitpin uit het systeem.

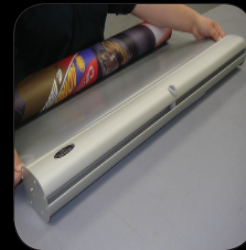

### Stap 4:

Houd de banner vast en laat deze rustig het systeem in glijden.